# Pense-bêteS

*L'attachement est un « lien affectif durable d'un enfant envers un adulte qui en prend soin et qui se manifeste notamment par divers comportements permettant à l'enfant, dans les moments de détresse surtout, d'interagir avec cet adulte. »* (J. Bowlby – 1969)

## La chenille de l'Attachement…

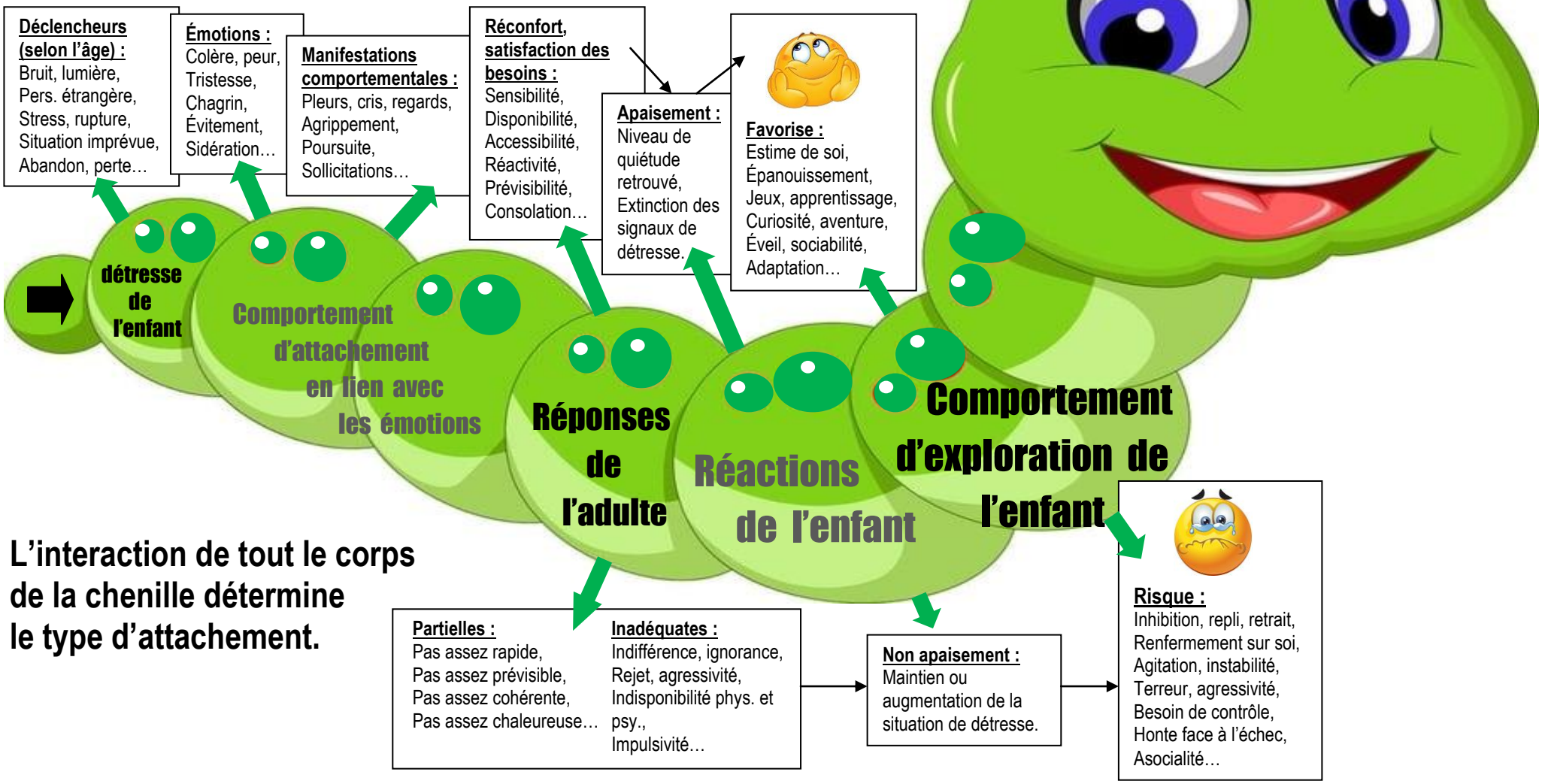


**L'interaction de tout le corps de la chenille détermine le type d'attachement.**