



Première journée départementale dédiée aux 1000 premiers jours de l'enfant

Mercredi 18 octobre 2023
au Centre de congrès de l'Aube à Troyes



10h05 **Politique nationale des 1000 premiers jours** - *Mayalen Iron* -
Directrice du projet national des 1000 premiers jours - Secrétariat
Général des Ministères chargés des Affaires Sociales

10h20 **Les 1000 premiers jours, là où tout commence** - Conférence du
Dr Arielle Le Masne De Chermont - Chargée d'expertise en promotion de
la santé au sein de l'unité périnatalité et petite enfance -
Santé Publique France

11h10 **Projet auboisi des Maisons des 1000 jours**
Table ronde 1



11h45 **Premières Maisons auboises des 1000 jours
qui s'ouvriront en 2024**
Table ronde 2



12h15 **Clôture de la matinée** par *Cécile Dindar* - *Préfète de l'Aube*



14h00 **Arrête ton cinéma, ou quand les neurosciences
se mettent en scène** - Conférence de *Stéphanie DAM*, *Educatrice
spécialisée indépendante*

14h55 **Actions de soutien à la parentalité**
Table ronde 3

- 1/ 20h de soutien de TISF à domicile - ADAD de l'Aube
- 2/ Interactions parents/enfants dans les Lieux d'Accueil Enfants/Parents - LAEP "La Petite Bulle" d'Arcis-sur-Aube et LAEP "Parent'aile" de La Chapelle-Saint-Luc
- 3/ Le DAPPH: Dispositif d'Accompagnement à la Parentalité des Personnes Handicapées - APF France Handicap

15h30 **Compétences langagières précoces des tout-petits**
- Conférence de *Evelio Cabrejo-Parra* - *Psycholinguiste retraité
de l'enseignement supérieur*

16h25 **Actions auboises autour de l'éveil culturel**
Table ronde 4

- 1/ Opération "Premières Pages" - Médiathèque Départementale de l'Aube et Service de PMI
- 2/ "Partir en Livre" - Service de PMI, Centre Médico-Social et Centre Social Victor Hugo de La Chapelle-Saint-Luc

16h55 **Clôture de la journée** par *Elisabeth Philippon* - *Vice-Présidente du
Conseil Départemental de l'Aube*

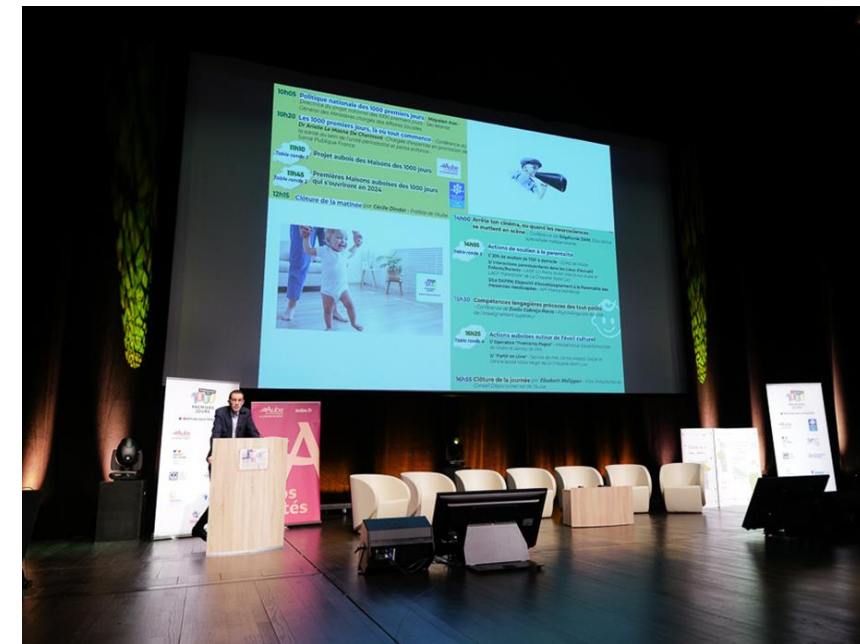

Ouverture



Philippe PICHERY
Président du Conseil Départemental de l'Aube

Mercredi 18 octobre
au Centre de congrès



Séraphin DONI
Président de la CAF de l'Aube



Eric DELEMAR
Défenseur des Enfants

*Photos non libres de droit.
Crédit photo : Sylvain Bordier pour le
Département de l'Aube.*

Les 1000 premiers jours, là où tout commence.

Conférence de Santé Publique France
par le Dr Arielle LE MASNE



Photos non libres de droit.

Crédit photo : Sylvain Bordier pour le Département de l'Aube.



Erik TARTRAIS, dessinateur



*Photos non libres de droit.
Crédit photo : Sylvain Bordier pour
le Département de l'Aube.*



*Photos non libres de droit.
Crédit photo : Sylvain Bordier pour le Département de l'Aube.*



*Photos non libres de droit.
Crédit photo : Sylvain Bordier pour le
Département de l'Aube.*



**Thomas PASQUIER, Animateur
de la journée**

**Chargé de communication au Département
de l'Aube**

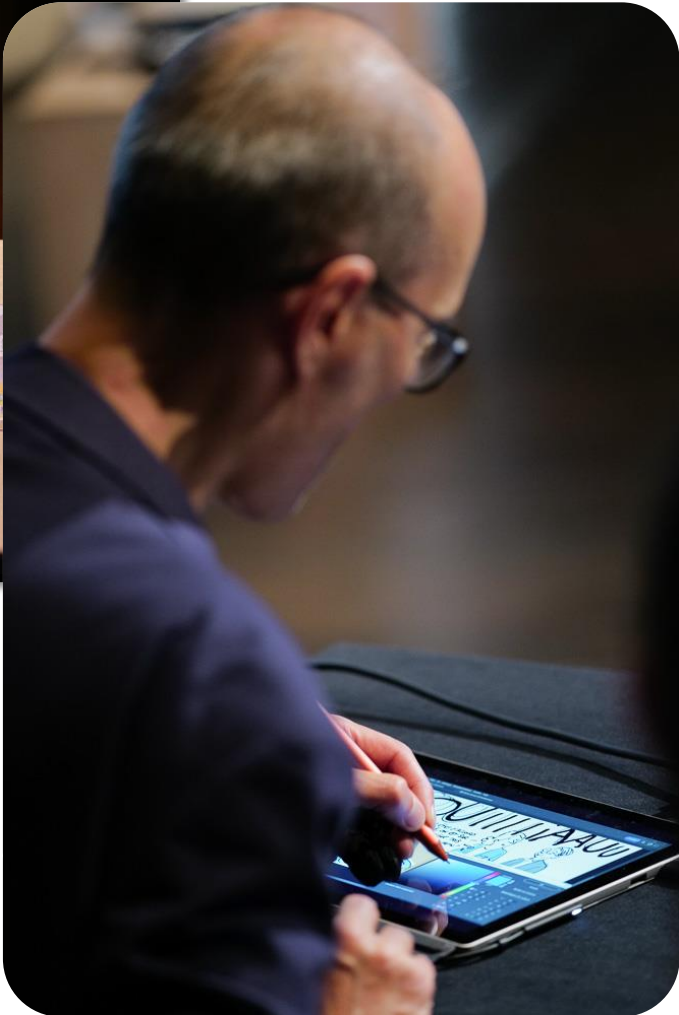

Photos non libres de droit.

Crédit photo : Sylvain Bordier pour le Département de l'Aube.



Table ronde 1

Projet aubois des Maisons des 1000 jours



Photos non libres de droit. Crédit photo : Sylvain Bordier pour le Département de l'Aube.

Table ronde 2

Premières Maisons auboises des 1000 jours qui s'ouvriront en 2024



*Photos non libres de droit.
Crédit photo : Sylvain Bordier pour le
Département de l'Aube.*



Clôture de la matinée

Cécile DINDAR
Préfète de l'Aube

*Photos non libres de droit.
Crédit photo : Sylvain Bordier pour le
Département de l'Aube.*

Arrête ton cinéma, ou quand les neurosciences se mettent en scène

Stéphanie DAM



Table ronde 3

Actions de soutien à la parentalité



Photos non libres de droit. Crédit photo : Sylvain Bordier pour le Département de l'Aube.

Compétences langagières précoces des tout-petits

Evelio Cabrejo-Parra

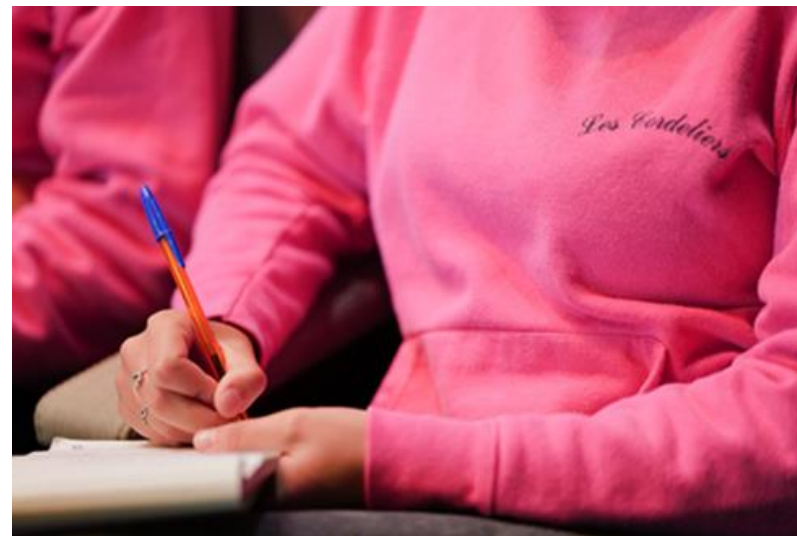

Table ronde 4

Actions auboises autour de l'éveil culturel



Photos non libres de droit. Crédit photo : Sylvain Bordier pour le Département de l'Aube.



*Photos non libres de droit.
Crédit photo : Sylvain Bordier pour le
Département de l'Aube.*



Clôture de la journée

Elisabeth PHILIPPON
Vice-Présidente du Conseil Départemental
de l'Aube

*Photos non libres de droit.
Crédit photo : Sylvain Bordier pour le
Département de l'Aube.*

VENDREDI
 20 OCTOBRE 2023

AUBE ACTU

7

SOCIAL

Deux maisons dédiées aux 1 000 premiers jours de l'enfant ouvriront dans l'Aube en 2024

Les études scientifiques se rejoignent : les 1 000 premiers jours de l'enfant sont primordiaux dans son développement. Ils conditionnent aussi sa vie future en tant qu'adulte. Deux maisons des 1 000 premiers jours ouvriront dans l'Aube en 2024 pour mieux accompagner la parentalité.

L'ESSENTIEL

Le conseil départemental et la caisse d'allocations familiales de l'Aube ont organisé, mercredi 18 octobre, la première journée dédiée aux 1 000 premiers jours de l'enfant. Les principaux acteurs publics et privés de la petite enfance ou de l'accompagnement de la famille se sont retrouvés au Centre des congrès à Troyes. Des conférences, une présentation des projets ambis de maisons des 1 000 jours, à La Chapelle Saint-Luc et à Arcis-sur-Aube, ainsi que des ateliers se sont déroulés toute la journée.

ORIANNE ROGER

Le conseil départemental a dirigé en priorité la démarche de maison des 1 000 jours. Donner la vie à un enfant, c'est quelque chose d'extraordinaire et entraîne des responsabilités très importantes », a introduit Philippe Fichery, mercredi 18 octobre, lors de la journée dédiée aux 1 000 premiers jours de l'enfant, le président du conseil départemental a lancé sans détours : « A cette période, on a besoin d'être aidé et c'est le sens de cette démarche d'avenir. » Séraphin Doin, président de la caisse d'allocations familiales de l'Aube, a renchéri : « Les parents sont démunis par le discours parfois discordant qu'ils entendent. » Cela même alors que les « 1 000 premiers jours sont une période sensible pour le développement de l'enfant, cette période aura un impact sur toute sa vie ».

UNE CAECNCE AFFECTIVE PEUT GÉNÉRER DES TROUBLES DU COMPORTEMENT

Une information confirmée par le docteur Arlette Le Masne De Chermont, chargée d'expertise en promotion de la santé au sein de l'unité périnatalité et petite enfance pour Santé publique France. Elle précise : « Les 1 000 premiers jours commencent avant la naissance, à 4 mois de grossesse, jusqu'aux 2 ans de l'enfant. » Lors d'une conférence, elle a expliqué comment tous les facteurs extérieurs (violence, pauvreté, négligence, mauvaises conditions de vie, d'alimentation, exposition à toxiques, etc.) influencent le cerveau de l'enfant à un « moment où il connaît son développement le plus rapide ». La pédiatre cite les exemples d'un fœtus exposé au diabète gestationnel et qui pourra souffrir de diabète à son tour après la naissance ou d'un bébé exposé à



Géraldine Rentmeister et Alesia Charpentier ont travaillé sur le projet de maisons des 1 000 jours pour le département.

des toxiques qui pourra avoir des maladies cardiovasculaires. Sur le plan émotionnel, la carence affective dans l'enfance peut conduire à un retard cognitif ou des troubles du comportement. Le programme des 1 000 premiers jours lancé à l'origine par l'État a pour objectif de « mettre en cohérence l'action publique », dit Cécile Dindas, préfète de l'Aube, dans le domaine de la petite enfance et de la parentalité. Dans ce cadre, un appel à manifestation d'intérêt pour la création de maisons des 1 000 jours a été lancé et a intéressé tous les acteurs locaux qui œuvrent déjà sur le sujet.

REJOINDRE LES ACTEURS DE LA PETITE ENFANCE AUTOUR D'UN MÊME PROJET

« Chacun travaille en silo, les parents sont démunis face à la multitude des propositions et se perdent parfois dans des messages contradictoires », résume Géraldine Rentmeister,

chargée de mission prévention en action sociale pour le conseil départemental. Le projet de maison des 1 000 jours doit justement permettre à tout parent, peu importe son milieu social, de trouver une réponse en cas de question ou de problème lié à l'éducation de son enfant. Ces maisons doivent également proposer des activités permettant de renforcer le lien parent-enfant, des moments d'éveil cultu-

rel, des groupes de paroles pour les parents, des animations sur l'allaitement par exemple ou des consultations médicales ou paramédicales.

C'est le cahier des charges défini par la collectivité à la suite d'un diagnostic lancé en avril 2022. Alesia Charpentier, cheffe de projet maisons des 1 000 jours, a sollicité durant neuf mois plus de 1 300 acteurs de la petite enfance et de l'ac-

compagnement de la famille afin de mesurer les besoins localement. Deux premières collectivités, La Chapelle-Saint-Luc et la communauté de communes d'Arcis, Mully, Ramerupt ont par la suite répondu à l'appel à projets (voir encadré). Ces deux premières maisons des 1 000 jours ouvriront en 2024. L'appel à projet sera renouvelé chaque année jusqu'en 2028. ■

Deux maisons des 1 000 jours à Arcis et La Chapelle

La maison des 1 000 jours de La Chapelle-Saint-Luc prendra place en 2024 au centre social Marcel-Defrance avant de rejoindre le futur Pôle petite enfance famille qui reste à construire. La collectivité a souhaité répondre à l'appel à projets considérant que la moitié de sa population (2 300 habitants) vit en quartier politique de la ville, que le taux de pauvreté est assez élevé tout comme le taux de natalité. C'est encore une ville où l'on rencontre beaucoup de familles monoparentales en situation

d'isolement et où la multiculturalité est importante. La maison portée par la communauté de communes d'Arcis, Mully, Ramerupt sera installée dans le Pôle petite enfance mais réalisera des interventions délocalisées, notamment à Mully-le-Camp où le nombre d'enfants est de plus en plus important du fait de la présence des militaires, une population jeune. Cela pourra aussi répondre aux problèmes de mobilité d'une partie de la population rurale.

L'Institut Mondial d'Art de la Jeunesse – Centre pour l'UNESCO a pour objet de promouvoir la reconnaissance de l'enfance et de la jeunesse et d'œuvrer à son inscription dans la mémoire de l'Humanité, à partir d'activités éducatives, culturelles et scientifiques organisées dans l'idéal international de l'UNESCO.

Les œuvres exposées durant la journée départementale des 1000 premiers jours ont été réalisées par des enfants âgés entre 3 et 5 ans.



*Nom: MILA; Prénom: Yarovaia; Année: 2022; Prix catégorie: 5e prix 3- 5 ans; Pays: UKRAINE;
Technique: Gouache*



*Nom: **ALEMANCAMA-CHO**; Prénom: **Nahuel**; Année: **2022**; Prix catégorie: **10e prix 3- 5 ans**;
Pays: **ARGENTINE**; Technique: **Acrylique***



Création collective; Année: 2022; Prix catégorie: 12e prix 3- 5 ans;
Pays: THAÏLANDE; Technique: Acrylique

Nom: **GANDIL;**
Prénom: **Grégoire;**
Année: **2023;**
Prix catégorie: **10e prix 3- 5 ans;**
Pays: **FRANCE;**
Technique: **Techniques mixtes
(pastel gras, gouache, collage)**

