

Les lacs de la forêt d'Orient

- Équipements
- Activités nautiques et de pleine nature



LAC D'ORIENT

Dédié à la voile, au canoë, au kitesurf, à la plongée, à la pêche et aux sports nature. Baignade et loisirs pour tous.

CAPITAINE DE MESNIL-SAINT-PÈRE

MAISON DES LACS

Plaisanciers, pêcheurs, touristes, sportifs et familles... Située les pieds dans l'eau, entre le port et la plage, à Mesnil-Saint-Père, elle vous oriente sur l'ensemble du site vers les multiples équipements et activités et propose une boutique souvenirs.

HORAIRES D'OUVERTURE

HAUTE SAISON

Ouverte tous les jours

- Mars et octobre : 9h30-12h30 / 13h30-17h.
- Avril, mai et septembre : 9h30-12h30 / 13h30-18h.
- Juin : 9h30-12h30 / 13h30-19h.
- Juillet et août : 9h-19h.

BASSE SAISON

Ouverte du lundi au vendredi

- Janvier, février, novembre, décembre : 9h-12h / 13h-16h.

COORDONNÉES

Maison des lacs
14, rue du Lac
à Mesnil-Saint-Père
Tél. : 03 25 41 28 30
port.mesnil@aube.fr
centre-sportif-aube.fr

ÉQUIPEMENTS ET SERVICES

PÉRIODES DE NAVIGATION

Du 1^{er} week-end de mars au 3^e week-end d'octobre.
Navigation de nuit interdite.

PROFONDEUR

Port : 3m. Lac : 5 à 25m.

CAPACITÉ DU PORT

- 240 places sur 3 pontons équipés chacun d'une alimentation en eau, électricité et wifi.
- Accès sécurisé par badge magnétique.
- Sanitaires, douches, coin vaisselle réservés aux plaisanciers.
- Parking.

VENTE ET MÉCANIQUE BATEAU, ACCASTILLAGE, GARDIENNAGE, PÊCHE...

Batel Plaisance
(Lusigny-sur-Barse)
Tél. : 03 25 41 20 00
ou 06 99 28 34 70
batel-plaisance.com

ACTIVITÉS NAUTIQUES AUTORISÉES

Voile, planche à voile, bateau électrique, kitesurf, paddle, canoë-kayak. Toute activité à moteur thermique est interdite sur le plan d'eau.

ÉCOLES ET CLUBS À LA MAISON DES LACS

- **AEPA – Association d'Éducation Populaire de l'Aube (FFV)**
Base de Mesnil-Saint-Père.
Tél. : 03 25 76 49 81
ou 03 25 41 28 12
bases-aepa.fr
- **ASEGA Voile (CMCAS)**
Catamaran, planche à voile, kifefoil, canoë-kayak, paddle.
Tél. : 06 15 59 02 16
Facebook : ASEGA Voile
- **ASPTT Voile**
Tél. : 06 13 89 49 77
troyes.asptt.com
- **AWA – Association Windsurf Aubeois**
Tél. : 06 08 02 90 21
awawindsurf.fr
- **CNA Voile (FFV-EFV)**
Location de catamarans, planches à voile, paddle, géant, kayaks, vélos.
Tél. : 07 66 73 71 59
cnavoile.com
- **CVLO – Club de voile du lac d'Orient (FFV)**
Location de dériveurs, catamarans, quillards, planches à voile.
Tél. : 07 83 95 47 83
cvlo.fr
- **Gliss' Orient – Association Kitesurf et Paddle**
Tél. : 06 68 22 22 41
ou 06 68 55 41 52.
Facebook : Gliss'Orient
- **MJC de Saint-Julien-les-Villas**
Tél. : 06 80 71 71 31
saintjulienlesvillas.fr
- **TVL – Troyes Voile Loisirs**
Tél. : 03 25 49 60 95
ou 06 70 00 50 10
troyesvoileloisirs.fr

PLONGÉE

Plateforme de plongée réservée aux clubs.

- **Comité départemental Aube de plongée**
Tél. : 06 14 28 54 16
codep10plongee.fr
- **Blue life**
Baptême de plongée, formation, découverte de la faune et de la flore aquatique
Tél. : 06 71 06 50 79
blue-life-diving.com

PLAGE DE MESNIL-SAINT-PÈRE

BAIGNADE

La plage de Mesnil-Saint-Père est surveillée en juillet et en août. Se référer aux affiches du poste de secours pour les dates et horaires.

- Tapis d'accès plage et fauteuils roulants de baignade pour personnes à mobilité réduite (gratuit).
- Sanitaires, douches, cabines (gratuit).

LOCATION DE PÉDALOS

- **Pédalos Capitaine**
Pédalos, paddles, canoës.
Tél. : 06 33 46 18 53
pedaloscaptainepaul.com

MULTI-ACTIVITÉS

- **Bateau ivre et train touristique**
Promenade commentée (1h).
Tél. : 03 25 41 20 72
- **Beaver Aquaparc**
Parc aquatique gonflable, snack.
Tél. : 07 48 12 30 51
beaver-aquaparc.fr
- **Quadri Parc**
Quads et voitures électriques pour enfants, vélos, crêperie.
Tél. : 06 58 98 78 73
quadriparc.fr

ANIMATIONS ESTIVALES

Programme complet des animations disponible à la Maison des lacs et programme du M'Beach sur mbeach.fr

COMMERCE ET SERVICES DE PROXIMITÉ

- Bars, pizzeria, restaurants, glaciers-crêperies et restauration rapide sur la plage.
- Dépôt de pain.
- Spa et hôtels.

PLAGE DE LUSIGNY-SUR-BARSE

BAIGNADE

La plage de Lusigny-sur-Barse est surveillée en juillet et en août. Se référer aux affiches du poste de secours pour les dates et horaires.

- Tapis d'accès plage et fauteuils roulants de baignade pour personnes à mobilité réduite (gratuit).
- Sanitaires, douches (gratuit).

ACTIVITÉS NAUTIQUES ET MULTI-ACTIVITÉS

- **CNHS – Club nautique de la Haute Seine (FFV – EFV)**
Location de catamarans, dériveurs, quillards, planches à voile.
Presqu'île des Grands Sillons.
Tél. : 06 48 58 01 53
cnhs3.com
- **Champagne Aventure**
Randonnée moto, quad et trotinette électrique.
Tél. : 06 11 92 46 43
champagne-aventure.fr
- **Grimpobranches – Parcours Aventure**
Parcours accrobranches, bubble foot, location de canoë-kayak, bungy éjection, baby-foot humain, mini-golf, archery, snack.
Tél. : 06 12 03 62 33
grimpobranches-lusigny.com

COMMERCE ET SERVICES DE PROXIMITÉ

- Restaurants, bar au village et snack sur la plage.
- Au centre-ville : boulangerie, boucherie-charcuterie, restaurant, supérette, poste, pharmacie, tabac-presse, coiffeur.

PLAGE DE GÉRAUDOT

BAIGNADE

La plage de Géraudot est surveillée en juillet et en août. Se référer aux affiches du poste de secours pour les dates et horaires.

- Tapis d'accès plage et fauteuils roulants de baignade pour personnes à mobilité réduite (gratuit).
- Sanitaires, douches (gratuit).

VOILE ET CANOË-KAYAK

AEPA – Association d'Éducation Populaire de l'Aube (FFV)
Base nautique de la Picarde.
Tél. : 03 25 76 49 81
ou 03 25 41 21 76
bases-aepa.fr

LOCATION DE PÉDALOS

Pédalos Géraudot
et articles de plage
pedalosgeraudot20@gmail.com

MULTI-ACTIVITÉS

- **ORA Aventure**
Jeux gonflables, mini-golf, quad, segway, bateaux électriques.
Tél. : 06 22 77 74 13
ora-aventure-10.com

COMMERCE ET SERVICES DE PROXIMITÉ

Snack, bar, pizzeria sur la plage.

LAC DU TEMPLE

Paradis de l'aviron, du canoë, des pêcheurs.

ÉQUIPEMENTS

RAMPES DE MISE À L'EAU

À Caron et à Pogains : barque de pêche, canoë-kayak, aviron.

ACTIVITÉS AUTORISÉES

Pêche, aviron, canoë-kayak.

BASSIN D'AVIRON ET DE CANOË-KAYAK

Stade de 2 km dans l'anse du Pont-aux-Ânes.
Réservé aux clubs.

- **SNT – Société Nautique Troyenne Aviron.**
Tél. : 03 25 75 49 16
avironroyes.org
- **CNA-Club Nautique Aubeois Canoë-kayak.**
Tél. : 03 25 75 21 64
clubnautiqueaubeois.com

LAC AMANCE – PORT DIENVILLE

Le grand rendez-vous du motonautisme et des sports de plage.
Baignade et loisirs en famille.

LA CAPITAINERIE

Passionnés de motonautisme, plaisanciers, pêcheurs, touristes, sportifs et familles...
La capitainerie vous oriente sur l'ensemble du site, vers les multiples équipements et activités et propose une boutique souvenirs.

HORAIRES D'OUVERTURE

HAUTE SAISON

- Mars et octobre : 10h-12h / 13h-17h. Jusqu'à 3^e week-end de mars du lundi au vendredi, puis fermé mercredi et jeudi. En octobre, fermé mercredi et jeudi.
- Avril, mai et septembre : du lundi au vendredi, 9h30-12h / 13h-17h; week-end et jours fériés, 9h30-18h.
- Juin : du lundi au vendredi 9h30-12h / 13h-18h, week-end et jours fériés, 9h30-18h
- Juillet et août : du lundi au vendredi 9h-18h, week-end et jours fériés, 9h30-19h.

BASSE SAISON

Fermeture janvier, février, novembre et décembre.

COORDONNÉES

Capitainerie de Port Dienville
Tél. : 03 25 92 27 69
port.dienville@aube.fr
centre-sportif-aube.fr

ÉQUIPEMENTS ET SERVICES

PÉRIODES DE NAVIGATION

Du 1^{er} week-end de printemps au 1^{er} novembre inclus.
Navigation de nuit interdite.

PROFONDEUR

Port : 3 m. Lac : de 5 à 12 m.

CAPACITÉ DU PORT

- 240 places sur 4 pontons équipés chacun d'une alimentation en eau, électricité et wifi.
- Pompe de vidange des eaux usées.

LES ÎLES

L'île aux Carpes et l'île aux Oiseaux sont chacune, équipées de pontons permettant d'y accoster. Tables de pique-nique.

VENTE ET MÉCANIQUE BATEAUX, ACCASTILLAGE, GARDIENNAGE...

- Batel Plaisance
Tél. : 03 25 41 20 00
ou 06 99 28 34 70
batel-plaisance.com
- Bateaux, jet-skis, remorques
Tél. : 03 25 92 24 18
ou 06 80 24 98 40
pierre.peillard@orange.fr
- Azur Marine
Tél. : 07 44 86 40 23
contact@azurmarineboat.fr
- FCM Nautique
Tél. : 06 06 99 46 65
fcm.nautique10@gmail.com

VENTE

- XTREM Paradise
Accastillage, articles de plage, vélos, trottinette, draisienne et scooter électrique.
Tél. : 06 52 43 79 66
ou 03 52 95 00 99
xtremparadise.fr

CENTRE DE FORMATION POUR PERMIS MER

Bateau-école Jean-Jaurès
Tél. : 06 70 08 77 11
bateaucolejeanjaures.fr

ACTIVITÉS NAUTIQUES AUTORISÉES

Activités motorisées : bateau à moteur, ski nautique, bouées tractées, pêche, jet-ski à selle, jet-ski articulé (uniquement au slalom de bouées).
Toutes les activités nautiques non mentionnées sur l'arrêté préfectoral ne sont pas autorisées sur le lac.

SKI NAUTIQUE

SNCA – Ski Nautique
Club de l'Aube
Initiation et perfectionnement.
Handiski, wakeboard, babyski (à partir de 3 ans), bouée tractée.
Tél. : 06 19 60 62 85
sncaube@gmail.com

JET-SKI

Jet club de Champagne
Slalom de bouées pour jet-skis à selle et articulés.
Facebook : Jet Club de Champagne

BAPTÊME HYDRO-ULM

Aube ULM
Sur réservation.
Tél. : 06 08 24 19 06
aube-ulm.fr

CHIENS DE SAUVETAGE

CCCSN – Club Champenois de Chiens de Sauvetage Nautique
Entraînements et démonstrations de terre-neuve.
Tél. : 09 54 11 41 58
cccsn10.free.fr

PLAGE DE DIENVILLE

BAIGNADE

La plage de Dienville est surveillée en juillet et en août. Se référer aux affiches du poste de secours pour les dates et horaires.

- Tapis d'accès plage et fauteuils roulants de baignade pour personnes à mobilité réduite (gratuit).
- Sanitaires, douches (gratuit).

MULTI-ACTIVITÉS

- Jeux d'enfants.
- Skate park.
- Parcours fitness de 10 agrès.
- Terrain multisports.
- Beach-soccer.
- Beach-volley.

ANIMATIONS ESTIVALES

Programme disponible à la capitainerie pour les soirées dansantes en plein air, journées et soirées à thème, fête du lac (15 août), feu d'artifice et programme du M'Beach sur mbeach.fr.

COMMERCES ET SERVICES DE PROXIMITÉ

- Bars et restaurants sur le port et à la plage.
- Au centre-ville : boulangerie, pizzeria, supérette, poste, maison de santé, bar-tabac-snack...

LA VOIE VERTE DES GRANDS LACS SEINE ET AUBE

55 km de voie verte sécurisée, le long des 3 lacs, entre Troyes/Saint-Julien-les-Villas et Port Dienville. Avec une boucle complète autour du lac d'Orient.

CIRCUITS RANDONNÉE

Renseignements à la Maison des lacs et à la capitainerie de Dienville.

ÉQUIPEMENTS

À DIENVILLE

- Camping Le Colombier
Location de vélos et VTT.
Tél. : 03 25 92 23 47
domaine-le-colombier.fr
- Slooly
Randonnée, location de trottinette électrique sur réservation.
Tél. : 07 83 43 68 26
slooly.fr
- XTREM Paradise
Locations de vélos sur le port.
Tél. : 06 52 43 79 66
ou 03 52 95 00 99
www.xtremparadise.fr

À GÉRAUDOT

- ORA Aventure
Location de vélos classiques et électriques.
Tél. : 06 22 77 74 13
ora-aventure.com

- Orient nature
Location de vélos.
Tél. : 03 25 43 22 64
ou 06 60 15 05 11
orient-nature.com

À LUSIGNY-SUR-BARSE

- Restaurant
Le Petit Champenois
Location de vélos.
Tél. : 03 25 46 58 75

À MESNIL-SAINT-PÈRE

- CNA – Maison des lacs
Location de vélos classiques et électriques.
Tél. : 03 25 41 27 37
cnavoile.com
- Aub'évasion
Location de vélo, vélo électrique et trottinette électrique sur réservation.
Tél. : 06 09 36 59 55
aubevasion@gmail.com
- Quadri Parc
Location de vélos classiques et électriques.
Tél. : 06 58 98 78 73
quadriparc.fr
- Slooly
Randonnée, location de trottinette électrique sur réservation.
Tél. : 07 83 43 68 26
slooly.fr

LA PÊCHE SUR LES TROIS LACS

Un fort potentiel pour le plaisir des pêcheurs novices ou expérimentés.

ASSOCIATION DE PÊCHE

AAPPMA (Association agréée de pêche et de protection du milieu aquatique) des lacs de la forêt d'Orient
Maison des lacs
à Mesnil-Saint-Père.
Tél. : 06 18 94 83 45
aappma-des-lacs.fr

DÉPOSITAIRES DE CARTES DE PÊCHE À PROXIMITÉ DES LACS

À Brienne-le-Château
• Passionné ment pêche
Tél. : 03 10 11 04 16

À Géraudot

- Orient Nature
Tél. : 03 25 43 22 64

À Lusigny-sur-Barse

- Carrefour Express
Tél. : 03 25 41 28 60

À Mesnil-Saint-Père

- Maison des lacs
Tél. : 03 25 41 28 30

À Port Dienville

- La Capitainerie
Tél. : 03 25 92 27 69

À Radonvilliers

- Camping Le Garillon
Tél. : 03 25 92 21 46

PÊCHE DE LOISIR

Location et vente de barques, magasin de pêche, guide...

- Batel Plaisance
Tél. : 03 25 41 20 00
ou 06 99 28 34 70
batel-plaisance@wanadoo.fr
batel-plaisance.com
- Orient Nature
Tél. : 03 25 43 22 64
orient-nature.com

PÊCHE À LA CARPE DE NUIT

Autorisée sur les 3 lacs, selon un parcours précis.
Réglementation spécifique par arrêté préfectoral.

EMBARCATIONS AUTORISÉES

Bateaux et barques à moteur électrique pour la pêche sur le lac d'Orient et sur le lac du Temple. Moteur thermique autorisé sur le lac Amance. Le float-tube est autorisé uniquement sur le lac d'Orient.

SPÉCIAL LAC AMANCE

- Pêche interdite du 15 juin au 31 août, les week-ends et jours fériés de 10h à 19h.
- Mise à l'eau d'une barque, se présenter à la capitainerie pour badge d'accès avec :
 - pour bateau électrique ou thermique de moins de 6 CV : permis pêche des lacs + option bateau + attestation d'assurance,
 - pour moteur thermique de plus de 6 CV : permis bateau + carte de navigation + attestation d'assurance.

Et 1, et 2, et 3 lacs à explorer !

Orient, Temple, Amance : trois lacs que le Département de l'Aube aménage pour le nautisme et le plein air, au cœur du Parc naturel régional de la Forêt d'Orient.

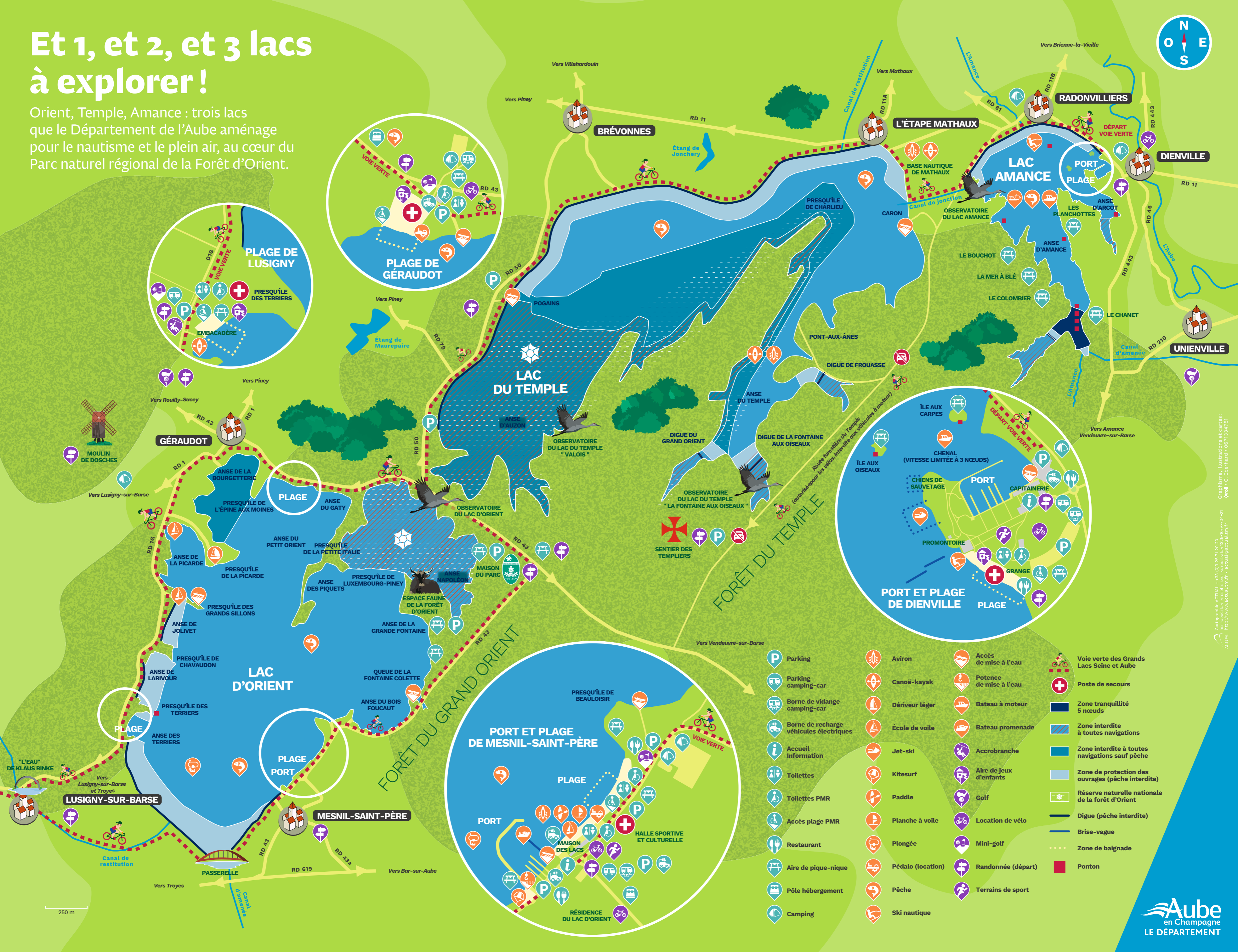

PLAGE DE LUSIGNY

PRESQU'ÎLE DES TERRIERS

EMBADÈRE

VOIE VERTE

PLAGE DE GÉRAUDOT

VOIE VERTE

PORT ET PLAGE DE DIENVILLE

PLAGE

ÎLE AUX OISEAUX

CHENAL (VITESSE LIMITÉE À 3 NŒUDS)

CHÎENS DE SAUVETAGE

PROMONTOIRE

GRANGE

DEPART VOIE VERTE

PORT ET PLAGE DE MESNIL-SAINT-PÈRE

PLAGE

PORT

MAISON DES LACS

HALLE SPORTIVE ET CULTURELLE

RÉSIDENCE DU LAC D'ORIENT

VOIE VERTE

- | | | | |
|---|-------------------|-------------------------|---|
| Parking | Aviron | Accès de mise à l'eau | Voie verte des Grands Lacs Seine et Aube |
| Parking camping-car | Canoë-kayak | Potence de mise à l'eau | Poste de secours |
| Borne de vidange camping-car | Dériveur léger | Bateau à moteur | Zone tranquillité 5 nœuds |
| Borne de recharge véhicules électriques | École de voile | Bateau promenade | Zone interdite à toutes navigations |
| Accueil Information | Jet-ski | Accrobranche | Zone interdite à toutes navigations sauf pêche |
| Toilettes | Kitesurf | Aire de jeux d'enfants | Zone de protection des ouvrages (pêche interdite) |
| Toilettes PMR | Paddle | Golf | Réserve naturelle nationale de la forêt d'Orient |
| Accès plage PMR | Planche à voile | Location de vélo | Digue (pêche interdite) |
| Restaurant | Plongée | Mini-golf | Brise-vague |
| Aire de pique-nique | Pédalo (location) | Randonnée (départ) | Zone de baignade |
| Pôle hébergement | Pêche | Terrains de sport | Ponton |
| Camping | Ski nautique | | |

Graphisme, illustrations et cartes : Kroll - C. Eberhard - 06 71 34 71 51
 Cartographie ACTUAL - 433 003 26 71 20 20
 reproduction interdite sans autorisation 0325-0070704-01
 ACTUAL - http://www.actualtm.fr - actual@actualtm.fr

LE DÉPARTEMENT DE L'AUBE VOUS ACCUEILLE

Préparez votre séjour dans l'Aube, autour des lacs
de la forêt d'Orient sur aube-champagne.com

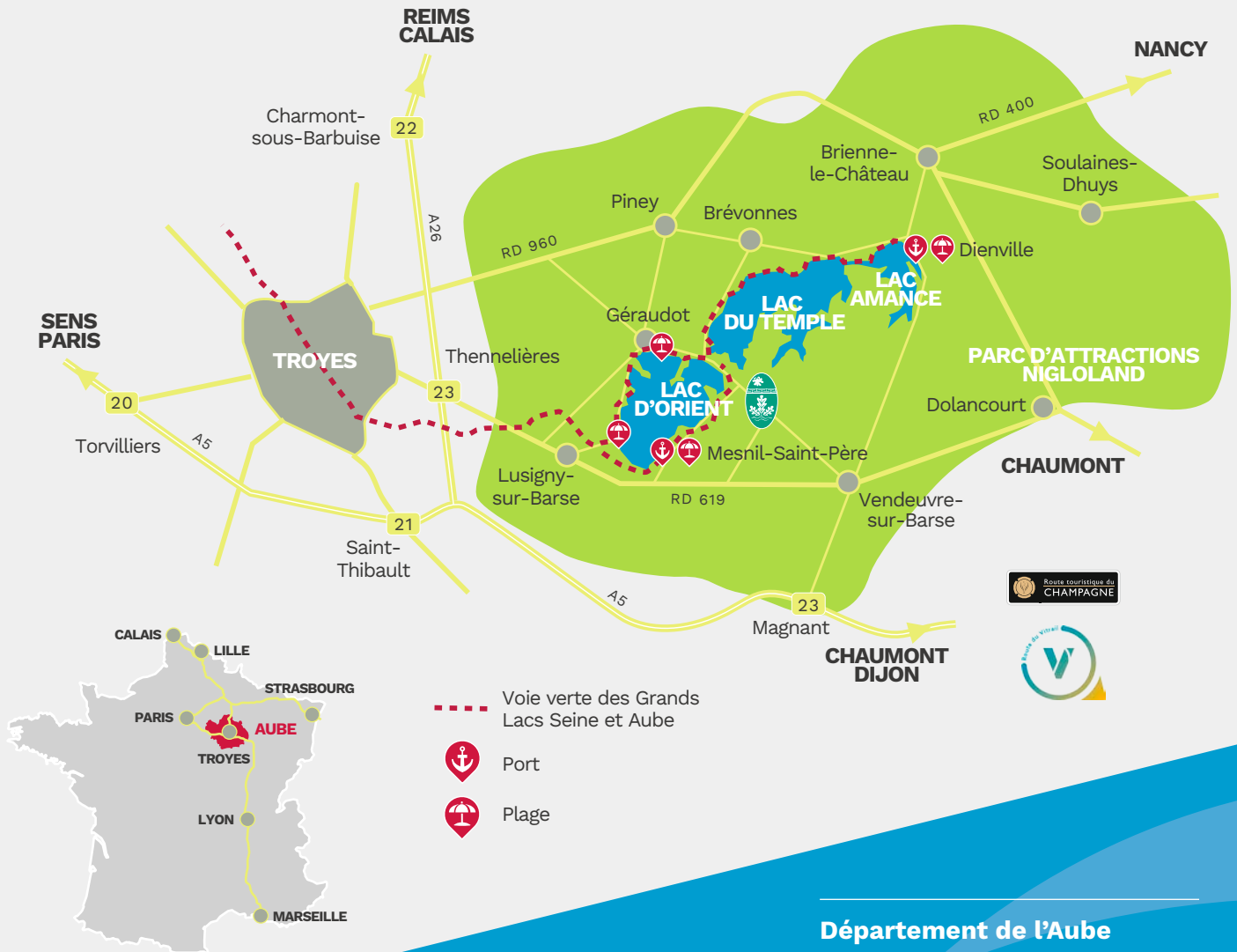

--- Voie verte des Grands Lacs Seine et Aube



Port



Plage

A vos côtés

Département de l'Aube

Maison des lacs – Capitainerie

14 rue du Lac
10140 Mesnil-Saint-Père

Tél. : 03 25 41 28 30

port.mesnil@aube.fr

Plages et lacs de la forêt d'Orient

Capitainerie de Port Dienville

10500 Dienville

Tél. : 03 25 92 27 69

port.dienville@aube.fr

Plages et lacs de la forêt d'Orient

aube.fr

centre-sportif-aube.fr



Édition 2026